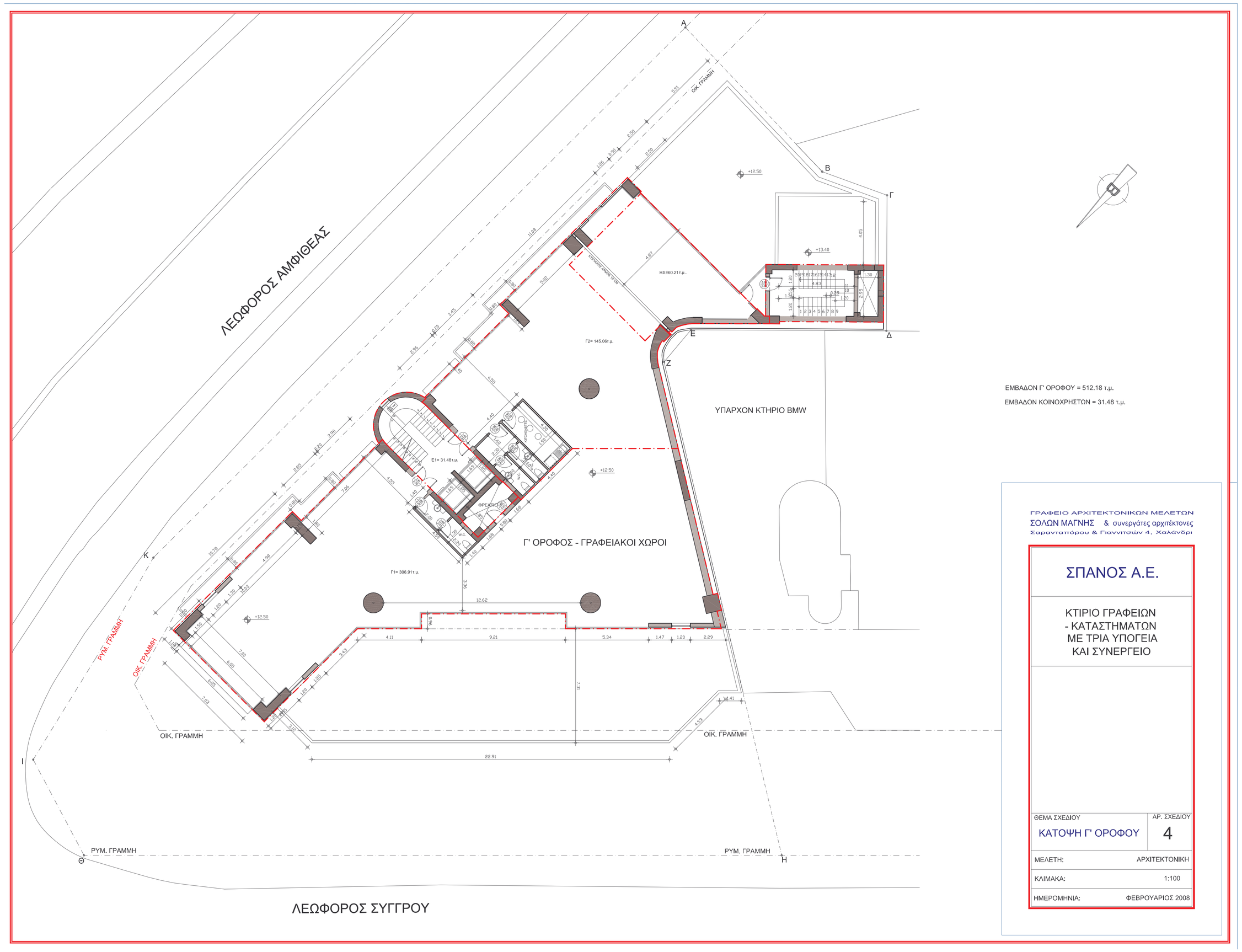

ΕΜΒΑΔΟΝ Γ' ΟΡΟΦΟΥ = 512,18 τ.μ.

ΕΜΒΑΔΟΝ ΚΟΙΝΟΧΡΗΣΤΩΝ = 31.48 τ.μ.

ΓΡΑΦΕΙΟ ΑΡΧΙΤΕΚΤΟΝΙΚΩΝ ΜΕΛΕΤΩΝ
ΣΟΛΩΝ ΜΑΓΝΗΣ & συνεργάτες αρχιτέκτονες
Χαραλαμπόπουλου & Γιαννιτσιώτη 4, Χαλάνδρι

ΣΠΑΝΟΣ Α.Ε.

ΚΤΙΡΙΟ ΓΡΑΦΕΙΩΝ
- ΚΑΤΑΣΤΗΜΑΤΩΝ
ΜΕ ΤΡΙΑ ΥΠΟΓΕΙΑ
ΚΑΙ ΣΥΝΕΡΓΕΙΟ

ΘΕΜΑ ΣΧΕΔΙΟΥ	ΑΡ. ΣΧΕΔΙΟΥ
ΚΑΤΟΨΗ Γ' ΟΡΟΦΟΥ	4
ΜΕΛΕΤΗ:	ΑΡΧΙΤΕΚΤΟΝΙΚΗ
ΚΛΙΜΑΚΑ:	1:100
ΗΜΕΡΟΜΗΝΙΑ:	ΦΕΒΡΟΥΑΡΙΟΣ 2008